



NOTAS

BUSCA: OK

4.10.2014 / 10:50

Renata Mellão abre museu A CASA com mostra de f. marquespenteado

COMPARTILHE: 0 0 Curtir 133 Compartilhar

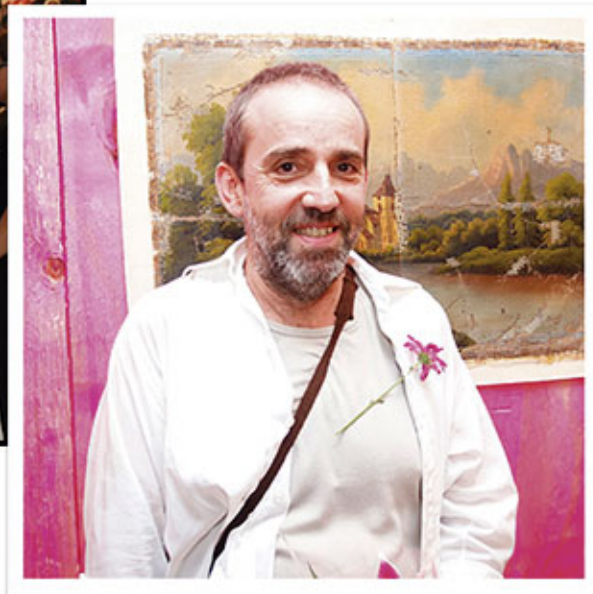

Renata Mellão e f. marquespenteado: exposição para comemorar sede nova do A CASA

A CASA, museu dedicado ao artesanato e design brasileiro, inaugura nesta quarta-feira sua nova sede, na Avenida Pedroso de Moraes, em Pinheiros, São Paulo. E para começar com o pé direito, Renata Mellão, que dirige o museu, convidou f. marquespenteado para uma mostra individual. Neste trabalho, o artista visual apresenta "Sentido Figurado", exposição composta por quatro séries de trabalhos - todos inéditos - inspirados nos elementos de um ateliê de costura como, por exemplo, os movimentos realizados durante os bordados feitos à mão ou à máquina sobre móveis.

A abertura da exposição, que também marca a inauguração do novo edifício, acontece a partir das 18h com cocktail para convidados. Gostou? Mais informações pelo site www.acasa.org.br.

LEIA MAIS

- ┆ Bulgari comemora 130 anos com exposição eterna em Roma
- ┆ Desejo do Dia: realidade e ficção, o mundo visto de cima de Damien Hirst
- ┆ Moda de mulheres poderosas ganha expo supercool em Londres
- ┆ Disputada, mostra "O Mundo Mágico de Escher" chega a Vitória

LINK:

TAGS: A CASA, artesanato, design brasileiro, exposição, f. marquespenteado, museu, Renata Mellão

**AS MELHORES MARCAS
COM ATÉ 80% OFF,
APENAS A 30 MINUTOS
DE SÃO PAULO.**

catarina
fashion outlet

JHSF

Rodovia Castello Branco, KM 60

SAIBA MAIS

AS ÚLTIMAS

SÓ LOVE

Novo casal na área: Heloisa Whately e Gilberto Martins Ferreira

MAREZIA

Angra dos Reis inspira Dado Castello Branco para a Casa Cor Rio

É PIQUE

Nelson Motta celebra 70 anos com festão no Rio. Aos fatos

PRIMAVERA

Sean de Souza comemora aniversário em clima de petit comité

PRA SEMPRE GABRIELA

Sonia Braga desembarca em Salvador por Jorge Amado. Entenda

NA HOME

VER MAIS



Foi animada a pré-estreia de "Tim Maia" em São Paulo, vem ver!